

INFORMACIÓN PRODUCTO

podoscán^{2D}

SENSOR
medica



Podoscan 2D™

Podoscan 2D es un dispositivo optoelectrónico que facilita el estudio y análisis de la morfología podal, tanto en el ámbito clínico como ortopédico, y resulta muy útil en el diseño de plantillas ortopédicas.



Azienda con sistema di gestione
qualità certificato N° 50 100 16690



www.ortomecanica.com
info@ortomecanica.com



Podoscan 2D™

CARACTERÍSTICAS TÉCNICAS

DATOS FÍSICOS

- Dimensiones: 65x44x13 cm
- Carga máxima: 150 kg
- Peso: 16.4 Kg

DATOS ELÉCTRONICOS

- Alimentación: 24 Vcc
- Absorción: 100 mA

CARACTERÍSTICAS TÉCNICAS

Brillo, contraste y saturación ajustables para una visualización óptima incluso en relación con la luz ambiente.

CONECTIVIDAD

11 Podoscan 2D si collega al PC tramite cavo USB.

SOFTWARE

Todos los datos adquiridos son procesados por el software freeStep, que ofrece evaluaciones e informes detallados.

- Archivo de imágenes
- Medición automática y manual
- Comparación de exámenes antes y después del tratamiento



CERTIFICAZIONI



**Ortomecanica**

Avda M40 nº19, oficina 19
28925 Alcorcón (Madrid)
Teléfono 918279338

Paciente Modella**Fecha nacimiento**

19/12/1981

Altura

170 cm

Peso

59 Kg

Calzado nº

39

Código paciente

00000001

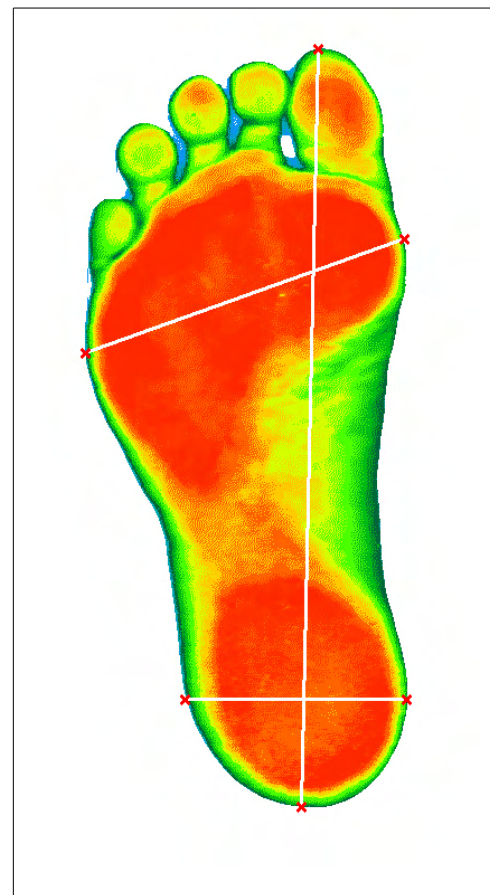
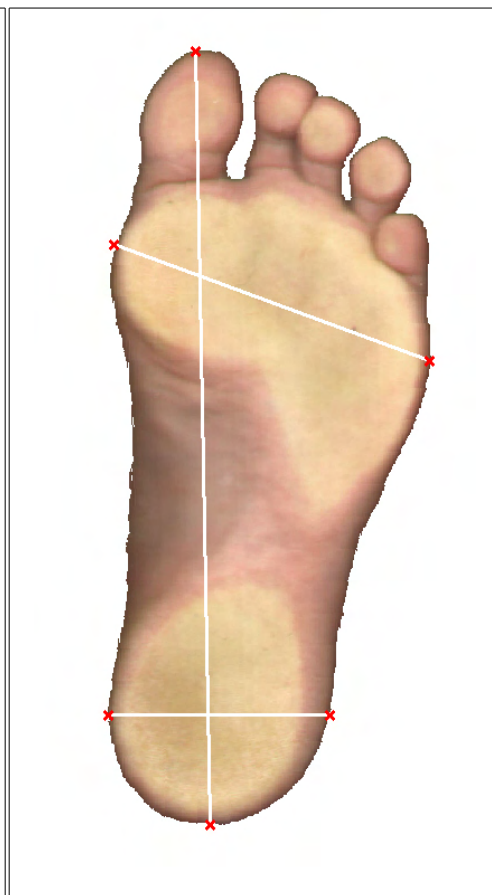
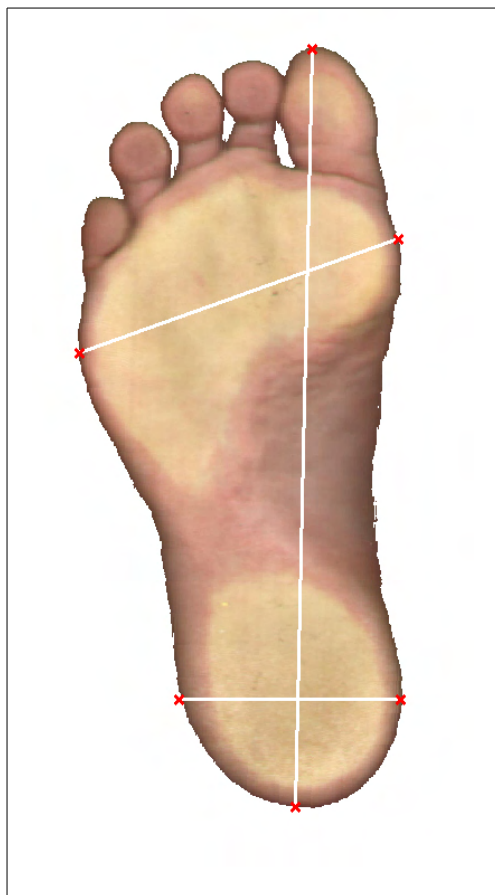
Centro Remoto**Código remoto****Podoscan 2D**

Izquierdo dch.

Largo del pie mm	240	245
Numero de calzado	37,5	38
Ancho antepié mm	107	106
Longitud de arco mm	129	131

Izquierdo dch.

Ancho talón mm	70	70
Largo del talón mm	66	67
Ángulo del pie °	16	15
Ángulo metatarsal °	20	20

Examen de 25/07/2010 10.06

**Ortomecanica**

Avda M40 nº19, oficina 19
28925 Alcorcón (Madrid)
Teléfono 918279338

Paciente Modella**Fecha nacimiento**

19/12/1981

Altura

170 cm

Peso

59 Kg

Calzado nº

39

Código paciente

00000001

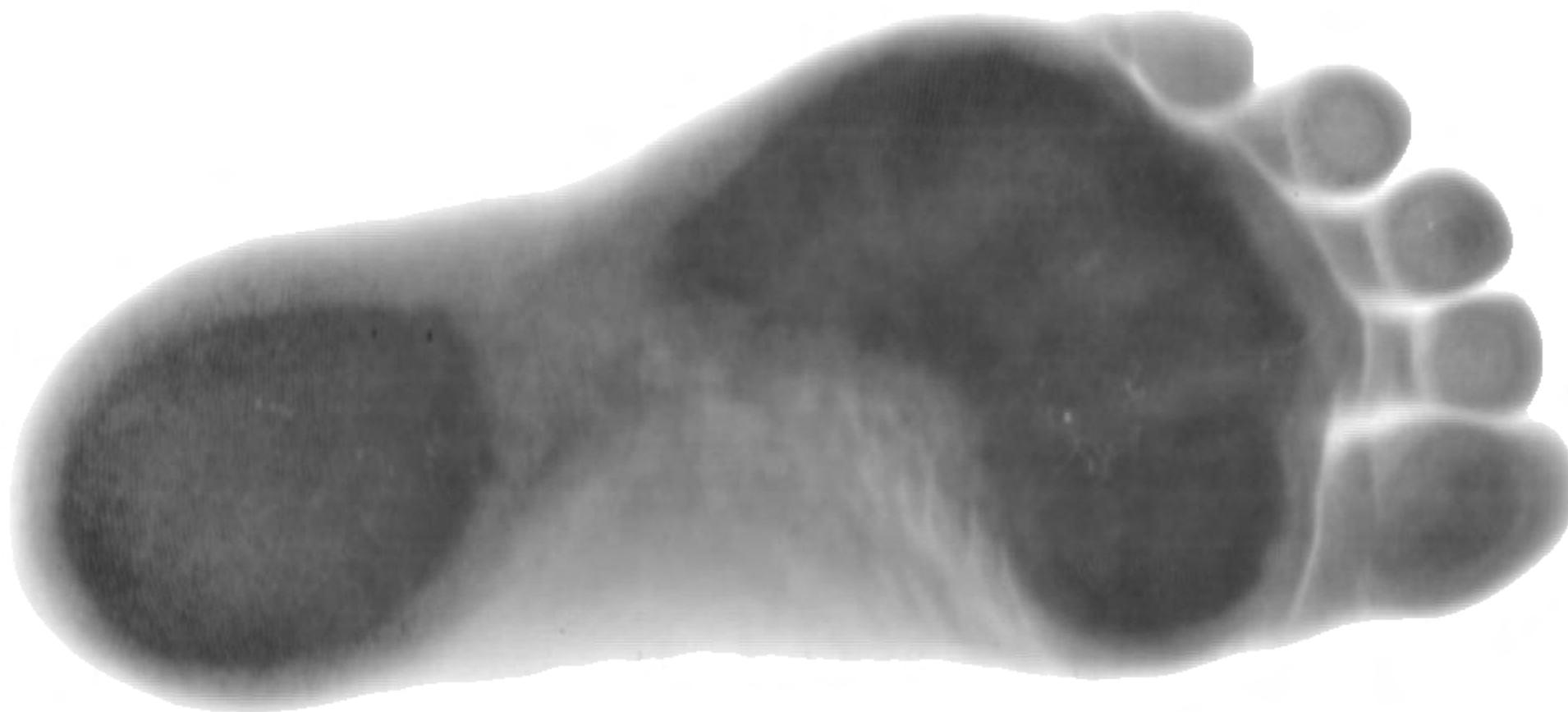
Centro Remoto**Código remoto**

**Ortomecanica**

Avda M40 nº19, oficina 19
28925 Alcorcón (Madrid)
Teléfono 918279338

Paciente Modella**Fecha nacimiento**

19/12/1981

Altura

170 cm

Peso

59 Kg

Calzado nº

39

Código paciente

00000001

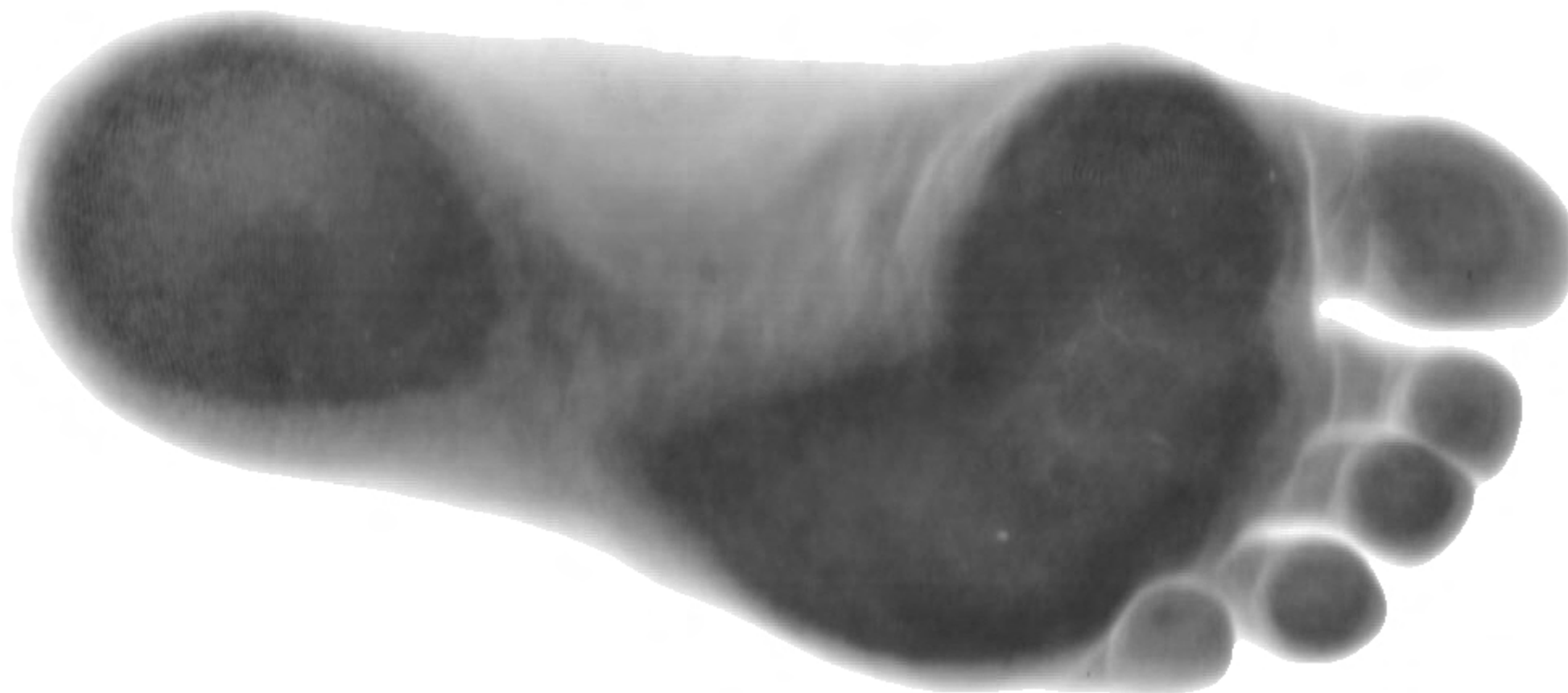
Centro Remoto**Código remoto**



Ortomecanica
Avda M40 nº19, oficina 19
28925 Alcorcón (Madrid)
Teléfono 918279338

Paziente Modella

Fecha nacimiento 19/12/1981
Altura 170 cm
Peso 59 Kg
Calzado nº 39

Código paciente 00000001
Centro Remoto
Código remoto

PODOSCANNER

Trazado efectuado

Descripción	Ángulo °	Largo
Angolo tra due linee	36	472

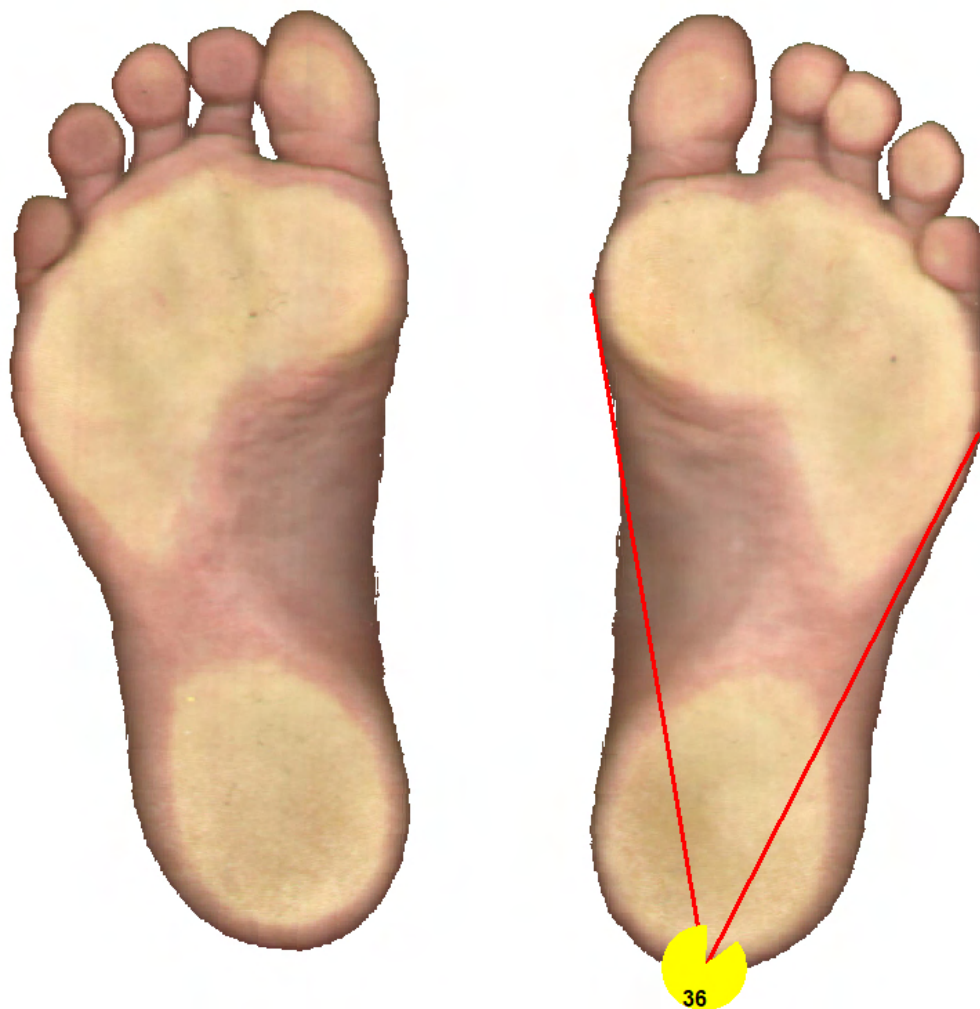

**Ortomecanica**

Avda M40 nº19, oficina 19
28925 Alcorcón (Madrid)
Teléfono 918279338

Paciente Modella**Fecha nacimiento**

19/12/1981

Altura

170 cm

Peso

59 Kg

Calzado nº

39

Código paciente

00000001

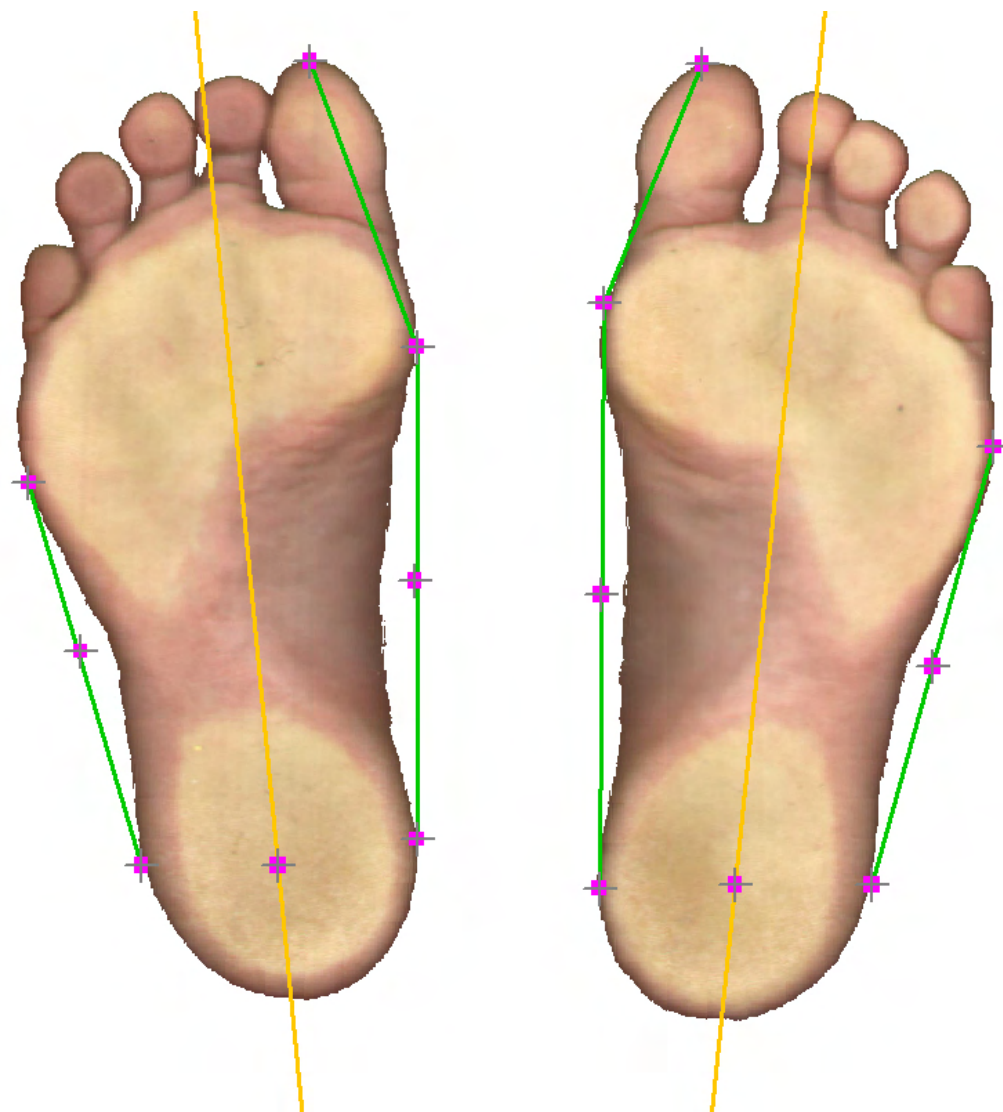
Centro Remoto**Código remoto****PODOSCANNER****Trazado efectuado**

Resultado	Ángulo °
Ángulo del pie izq.	16°
Ángulo del pie dch.	16°
Ángulo hallus izq.	21°
Ángulo hallus dch.	22°

Examen de 25/07/2010 10.06

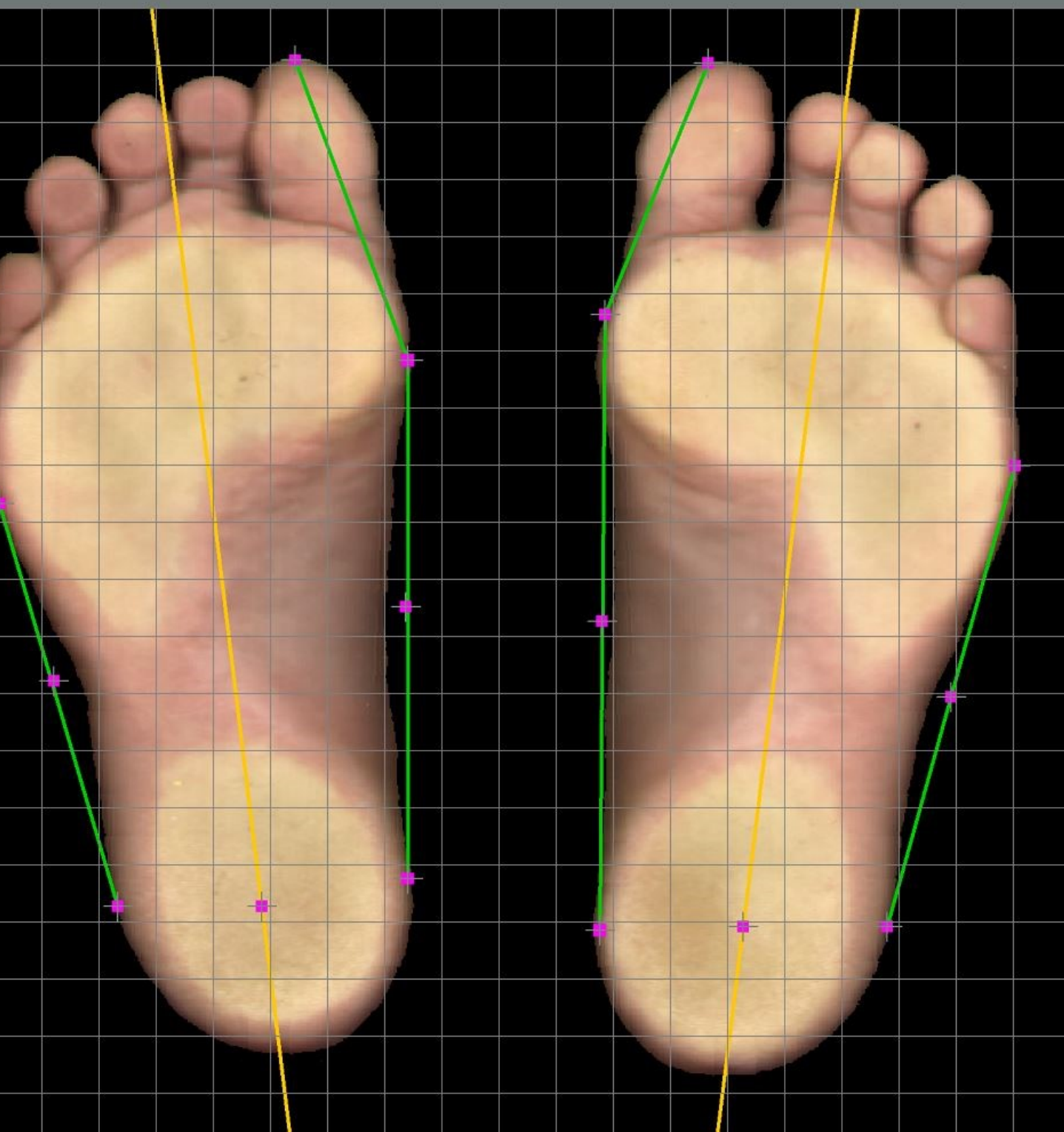

Medición libre

Medición guiada

Tipo de imagen

Podoscan



Punto

Primer dedo izquierdo
Primer dedo derecho
I metatarso izquierdo
I metatarso derecho
V metatarso izquierdo
V metatarso derecho
Arco lateral izquierdo
Arco lateral derecho
Arco medial izquierdo
Arco medial derecho
Centro retropié izquierdo
Centro retropié derecho
Lateral retropié izquierdo
Lateral retropié derecho
Medial retropié izquierdo
Medial retropié derecho

Resultado

Ángulo del pie izq.
Ángulo del pie dch.
Ángulo hallus izq.
Ángulo hallus dch.

Date:

April 20th, 2022



Declaration of Conformity

Manufacturer: SENSOR MEDICA SRL - Via B. Pontecorvo, 13

Product: Optoelectronic scanning device

Models: Podoscan 2D

Declares under its responsibility that the above-mentioned devices are compliant with the European Directive :

- 2014/35/EU – Low Voltage Directive
- 2014/30/EU – EMC Directive

Applied standards:

EN 55032:2015/AC:2016 ClassB
EN61000-3-2:2014
EN61000-3-3:2013
AS/NZS CISPR 32:2015 Class B
EN 55024:2010/A1:2015

Andrea Olivi
Sensor Medica Srl CEO

SENSOR MEDICA S.r.l.
Via Bruno Pontecorvo, 13
00012 Guidonia Montecelio (RM)
P.Iva 11419101008

A handwritten signature in blue ink, appearing to be 'A. Olivi', written over the printed company information.



Sensor Medica Srl - Via B. Pontecorvo, 13
00012 Guidonia Montecelio (Rome) - Italy



ORTOMECÁNICA

(+34) 918 279 338

info@ortomecanica.com

www.ortomecanica.com

Calle Laguna 64 Madrid - Spain